Diakonie
Diakonisches Werk im Kirchenkreis Halberstadt e.V.

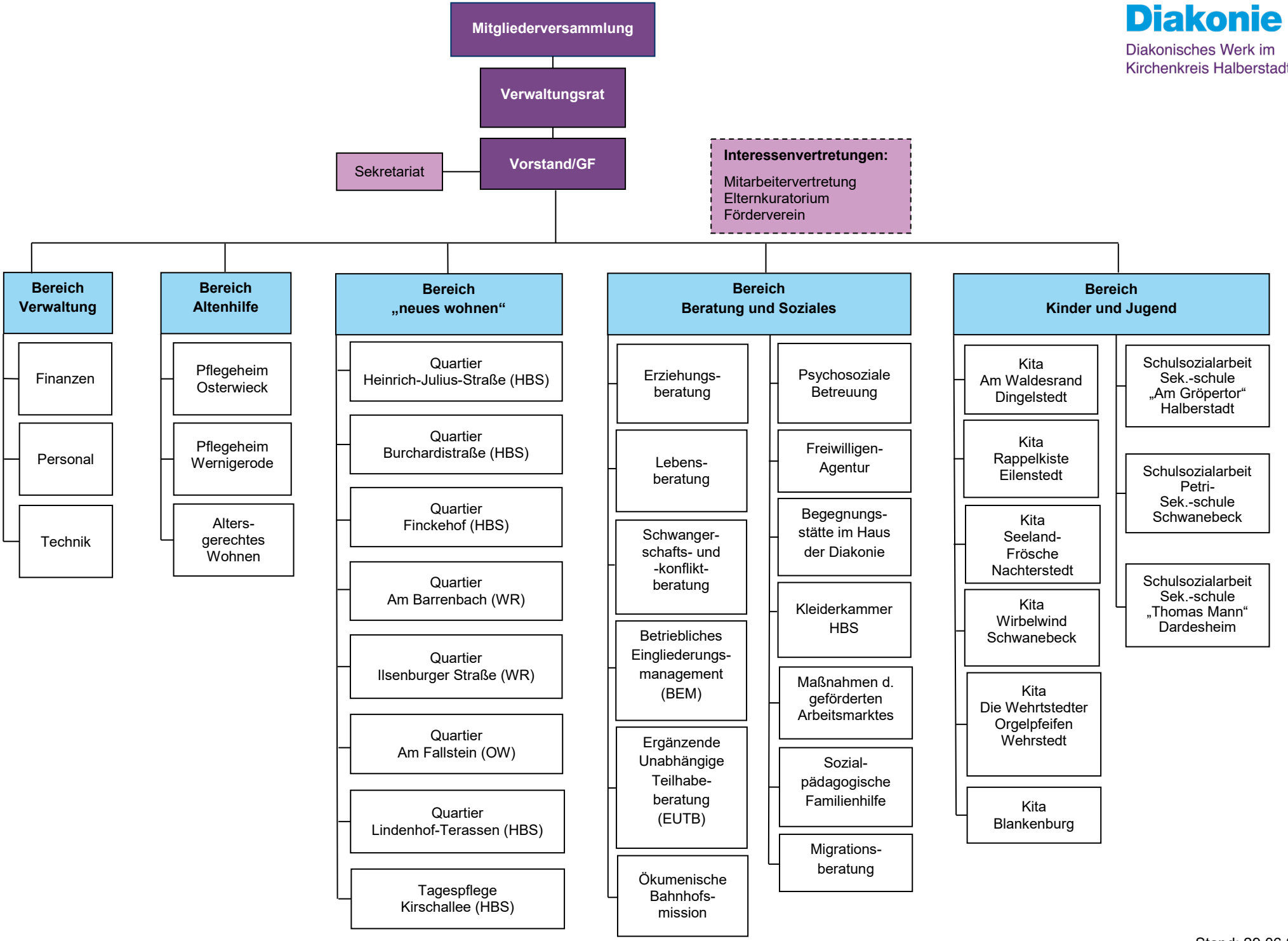

Stand: 29.06.2020